



份 人 券 動 報

份 年

31/7/2013

交 及 公 司

公司名 中國 太 公司  
呈交 1/8/2013

I. 定 動

1.

(1) 份代	<u>750</u>			
			值	定
			元)	元)
上 底 存		<u>1,200,000,000</u>	<u>US\$0.01</u>	<u>US\$12,000,000</u>
增加 少		<u>不</u>		<u>不</u>
( )				
底 存		<u>1,200,000,000</u>	<u>US\$0.01</u>	<u>US\$12,000,000</u>
(2) 份代	<u>不</u>			
			值	定
			幣)	幣)
上 底 存		<u>不</u>	<u>不</u>	<u>不</u>
增加 少		<u>不</u>		<u>不</u>
( )				
底 存		<u>不</u>	<u>不</u>	<u>不</u>

2. 優先

份代	<u>不</u>	<u>不</u>		
			值	定
		優先	幣)	幣)
上 底 存	<u>不</u>	<u>不</u>	<u>不</u>	<u>不</u>
增加 少	<u>不</u>			<u>不</u>
( )				
底 存	<u>不</u>	<u>不</u>	<u>不</u>	<u>不</u>

3. 其他 別 份

份代	<u>不</u>	<u>不</u>		
			值	定
		其他 別 份	幣)	幣)
上 底 存	<u>不</u>	<u>不</u>	<u>不</u>	<u>不</u>
增加 少	<u>不</u>			<u>不</u>
( )				
底 存	<u>不</u>	<u>不</u>	<u>不</u>	<u>不</u>

底 定 元

US\$12,000,000.00

II. 已 動

				其他 別 份
	(1)	(2)	優先	
上 底 存	<u>649,257,996</u>	<u>不</u>	<u>不</u>	<u>不</u>
增加 少	<u>452,000</u>	<u>不</u>	<u>不</u>	<u>不</u>
底 存	<u>649,709,996</u>	<u>不</u>	<u>不</u>	<u>不</u>

III. 已 動

份 劃 包 內 別大 ( / /年) 及可 份 別	人 份 劃 內 動			內因 人 份	底因 可 人 份
	出	使	失		
2009年7 23 予 使價 幣 3.58/				-	-
16,082,000 ( I)		(452,000)	(96,000)	452,000	15,534,000
2. 2010年5 27 予 使價 幣 2.78/					
2,400,000 ( I)					2,400,000
3. 2011年10 11 予 使價 幣 2.68/					
7,200,000 ( I)					7,200,000
				A. ( ) 452,000 (優先 ) 不 (其他 別 份) 不	
內因 使	( 幣)	HK\$1,618,160			

將予上市 人 份

(到 - / /年)	值 幣 上 底 值	內已 使 底 值	內因 人 份	底因 可 人 份
1.				
( / / ) 份代 (如已上市) 可 份 別 ( I) 價 別大 (如 ) ( / /年)				
2.				

主 及創 上市 人

內因

底因 可

人 份

人 份

內已  
使

底 值

值 幣 上 底 值

(到 - / /年)



將予上市 份 任何其他協 安 包 內 但不包 內 份 劃

包 內 別大 ( / /年)(如 )及可 份 別	內 因 份	底 因 可 人 份
1. _____ _____ _____ _____ ( / / ) _____ ( I )		
2. _____ _____ _____ _____ ( / / ) _____ ( I )		
3. _____ _____ _____ _____ ( / / ) _____ ( I )		
_____ _____ D. ( ) _____ (優先 ) _____ (其他 別 份)	不 不 不	

已 其他 動

別		因	內 人 份	可	底因 人 份
1. 供	價	幣	_____	可 份 別 ( 1 ) _____ ( / /年)	( / / )
				別大 ( / /年)	( / / )
					不 不
2. 公	價	幣	_____	可 份 別 ( 1 ) _____ ( / /年)	( / / )
				別大 ( / /年)	( / / )
					不 不

3. 售	價	HK\$		可 份 別 ( 1 ) _____ ( / /年)	( / / )
				別大 ( / /年)	( / / )
					不 不

<p>5. 以代價幣</p>	<p>可 份 別 ( 1 ) _____          及          ( / /年) ( / / )          別大          ( / /年) ( / / )</p>	<p>不 不</p>
<p>6. 回 份</p>	<p>回 份 別 ( 1 ) _____          ( / /年) 0          大          ( / /年) 0</p>	<p>0 不</p>
<p>7. 回 份</p>	<p>回 份 別 ( 1 ) _____          回          ( / /年) ( / / )          別大          ( / /年) ( / / )</p>	<p>不 不</p>
<p>8. 代價幣</p>	<p>可 份 別 ( 1 ) _____          及          ( / /年) ( / / )          別大          ( / /年) ( / / )</p>	<p>不 不</p>
<p>9.</p>	<p>可 份 別 ( 1 ) _____          及          ( / /年) ( / / )          別大          ( / /年) ( / / )</p>	<p>不 不</p>



可 份 別 ( I )

及

10. 其他  
( )

價

幣

備 (如 )  
不

---



---



---



---



---



---



---



---



---



---



---

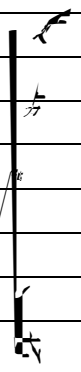

呈交 余俊 \_\_\_\_\_

公司  
( 事、 其他 人員)

1. 份 別 (如 \_\_\_\_\_、優先 或其他 別 份)。
2. 如 位不 應 \_\_\_\_\_ 加指定 \_\_\_\_\_。